Les Amis du Vieil Istres

Histoire - Préhistoire – Archéologie
Traditions

Le musée de Tautavel

Sortie du samedi 20 mai 2017
(après-midi)

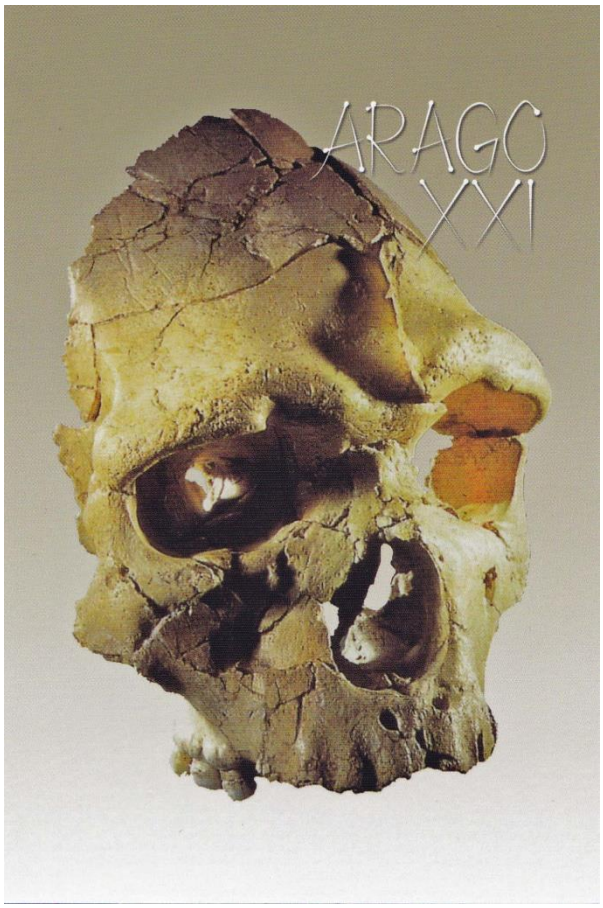

Ci-dessus : le crane de l'homme de Tautavel (-450 000 ans environ) et la sculpture à l'entrée du musée.
Ci-dessous : le fac-similé de la Caune de l'Arago.

Reconstitution : l'homme de Tautavel travaillant le silex au pied du Mont Canigou.

Après avoir été le plus ancien européen, l'homme de Tautavel reste le plus ancien français.
Il s'apprête ici à dépecer un mouflon.

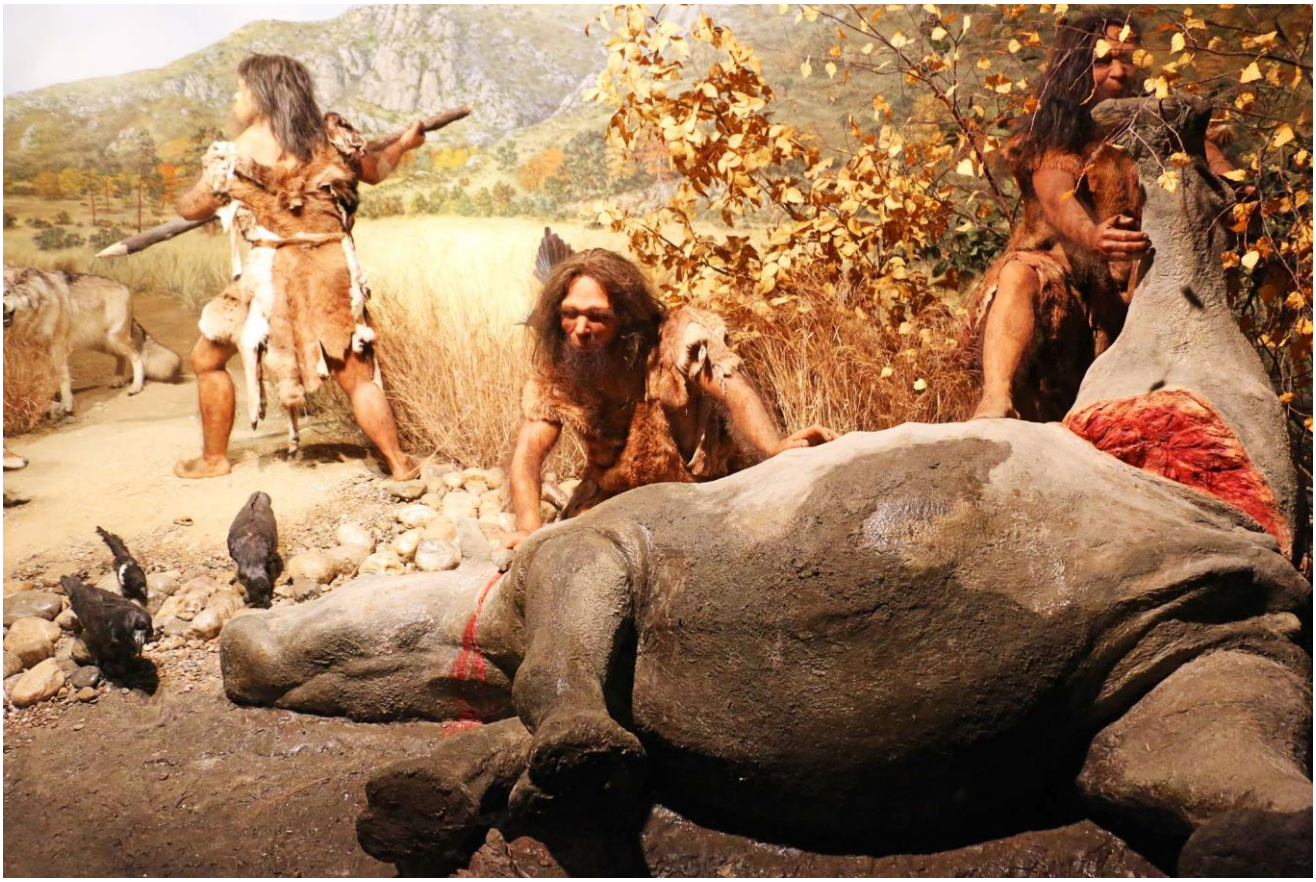

Des hommes de Tautavel dépècent un rhinocéros.
Les corbeaux sont autorisés mais les loups sont maintenus à distance.

Ossements de chamois prélevés dans la Caune de l'Arago.

L'ours de Deninger, avec une reconstitution de cette espèce disparue à partir des ossements retrouvés dans la Caune de l'Arago.

Autres ossements prélevés dans la Caune de l'Arago.

Ci-dessus : le thar, autre animal de cette époque lointaine. A droite, les Amis du Vieil Istres découvrent le sol reconstitué de la Caune de l'Arago. Les hommes de Tautavel laissaient sur place les os après leurs repas. Ci-dessous, le tableau des ères géologiques

Musée de Tautavel :
sculpture hommage à l'archéologue Henri de Lumley et à son épouse Marie Antoinette.

Né à Marseille le 14 août 1934, Henri de Lumley a dirigé les premières fouilles de la Caune de l'Arago. Une caserne aujourd'hui mondialement connue qui a livré en 1971 : l'homme de Tautavel (le plus ancien européen connu à cette époque), ses ossements animaliers et son industrie lithique associée, typique du Paléolithique inférieur.

Henri de Lumley a été récompensé pour l'ensemble de ses travaux par les titres de grand officier de la Légion d'honneur (2014), de grand officier de l'ordre national du Mérite (1973) et de chevalier des Arts et des Lettres (1996). En 1955, il a épaulé son grand ami Max Escalon de Fonton dans les fouilles de l'abri Cornille à Istres.