# Les Amis du Vieil Istres

*Histoire - Préhistoire – Archéologie*
*Traditions*

# Le musée Jean Moulin à Saint-Andiol

## Sortie du samedi 6 avril 2019

*Quelques panneaux du musée retraçant ci-dessus son mariage et sa nomination au poste de plus jeune sous-préfet de France. Ci-dessous : sa nomination au poste de préfet d'Eure-et-Loir, juste avant la déclaration de la guerre et son entrée dans la Résistance.*

*D'autres panneaux du musée avec ci-dessus l'obtention de son baccalauréat en 1917 et sa mobilisation le 17 avril 1918 pour la Première Guerre mondiale. Ci-dessous : la période où Jean Moulin dirige le cabinet du ministère de l'Air et ses réactions face à l'accession d'Hitler au pouvoir en 1933 et à la montée du fascisme.*

*Peintre amateur, Jean Moulin était passionné par l'art. A partir de 1922, il signe ses œuvres sous le pseudonyme Romanin, un choix qui fait référence au château de Romanin, près de l'aérodrome de Saint-Rémy-de-Provence dont il était fasciné par les ruines. Puis, il ouvre une galerie d'art le 9 février 1943 à Nice. Une galerie évidemment dénommée Romanin et dirigée par son amie Colette Pons-Dreyfus (1915-2007). Elle lui sert également de couverture pour masquer ses activités.*

*Deux aquarelles de Jean Moulin peintes vers 1922 (non signées) : l'aquarelle provençale et l'arbre écartelé.*

*Réagissant à la montée du fascisme, Jean Moulin dessine en 1934 cette caricature qu'il signe Romanin et dénomme : L'élève Hitler ou l'école de la trique. Elle est inspirée de la rencontre entre deux dictateurs : Mussolini et Hitler.*

*L'une des huit eaux-fortes de Jean Moulin publiées en 1935 par Tristan Corbière aux éditions René Helleu.*

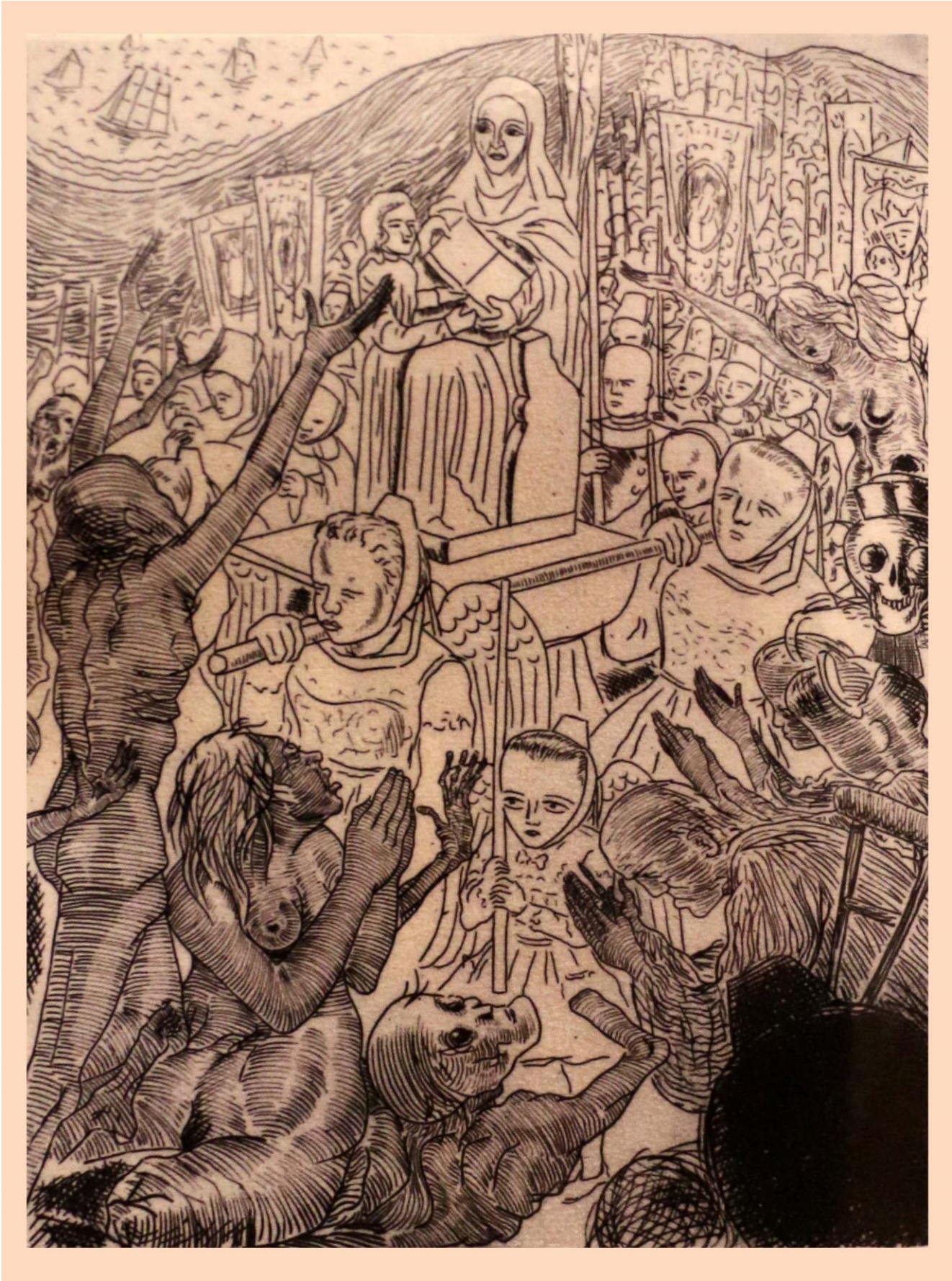

*Une autre eau-forte de Jean Moulin*

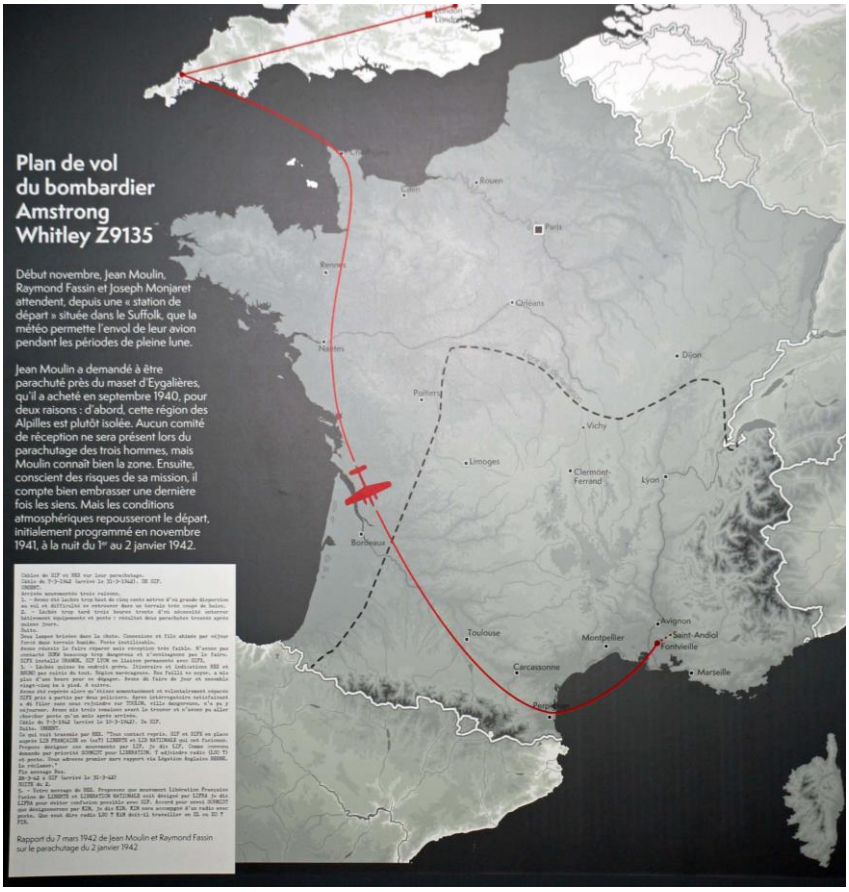


***Reconstitution de la mission Rex :***

*Il s'agit du parachutage de Jean Moulin avec ses amis Raymond Fassin et Joseph Monjaret au-dessus des Alpilles dans la nuit du 1er au 2 janvier 1942. Cette mission, ordonnée par le général de Gaulle avait pour but d'unifier la Résistance dans le sud de la France et de créer un Etat clandestin.*

*Ci-dessus : l'image extraite d'une vidéo reconstituant le parachutage où les trois résistants ont atterri à une quinzaine de kilomètres du maset d'Eygalières appartenant à Jean Moulin.*

*Ci-contre : le plan de vol de l'avion Amstrong Whitley Z9135 qui a largué Jean Moulin et ses deux amis.*

*Suite de la mission Rex avec ici le SAS sonore reconstituant le largage et ses péripéties nocturnes qui ont contraint les trois parachutistes à atterrir à 15 kilomètres du point prévu. Le hublot permet de visionner les Alpilles et les trois sauts depuis la carlingue de l'avion.*

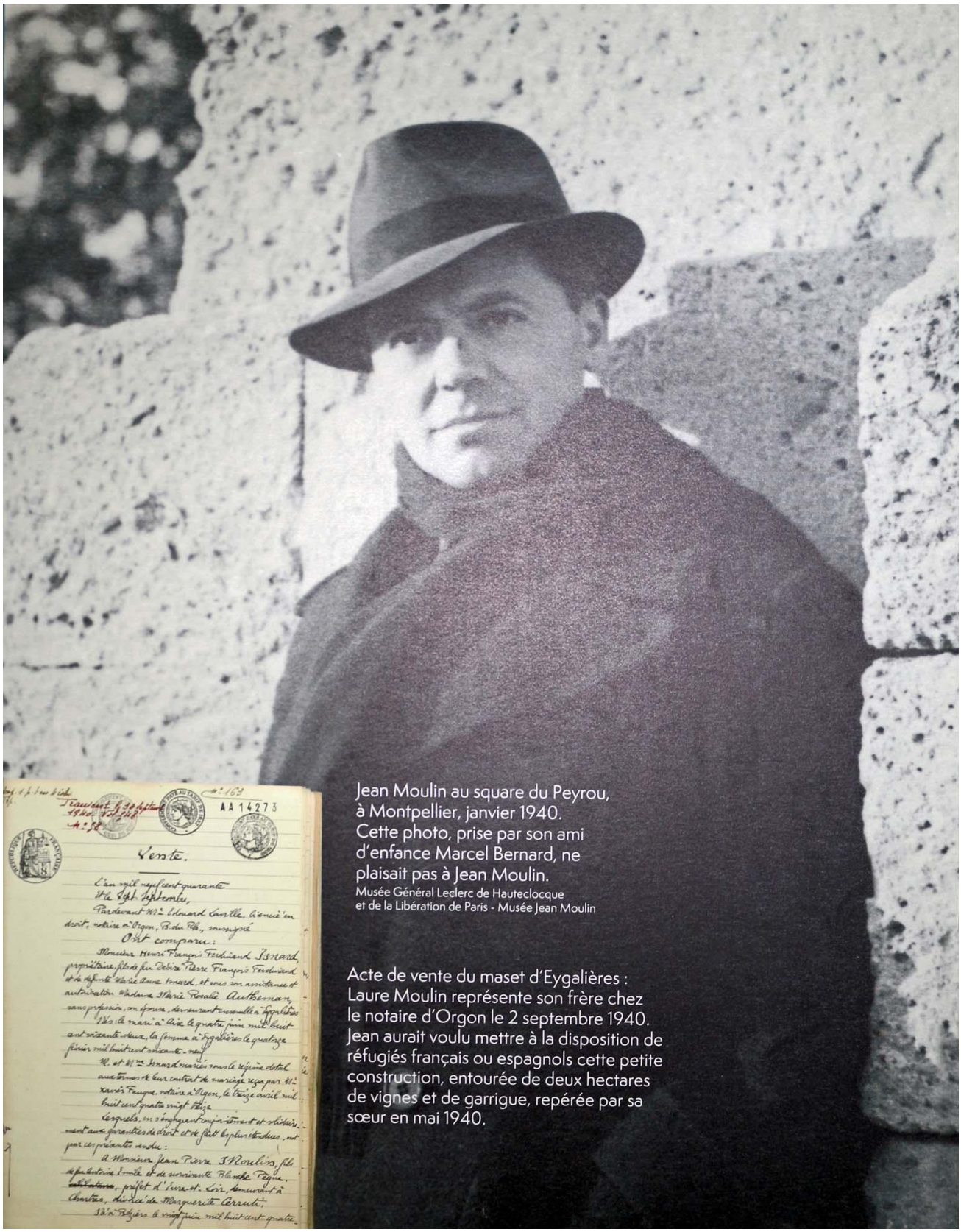


Jean Moulin au square du Peyrou, à Montpellier, janvier 1940. Cette photo, prise par son ami d'enfance Marcel Bernard, ne plaisait pas à Jean Moulin.
Musée Général Leclerc de Hauteclocque et de la Libération de Paris - Musée Jean Moulin

Acte de vente du maset d'Eygalières : Laure Moulin représente son frère chez le notaire d'Orgon le 2 septembre 1940. Jean aurait voulu mettre à la disposition de réfugiés français ou espagnols cette petite construction, entourée de deux hectares de vignes et de garrigue, repérée par sa sœur en mai 1940.

*Une image célèbre de Jean Moulin que l'on retrouve fréquemment sur internet. Elle a été prise au square du Peyrou à Montpellier, en janvier 1940. En médaillon, l'acte chez un notaire d'Orgon du maset d'Eygalières que Jean Moulin avait acquis le 2 septembre 1940. Sa sœur Laure l'avait représenté en son absence.*

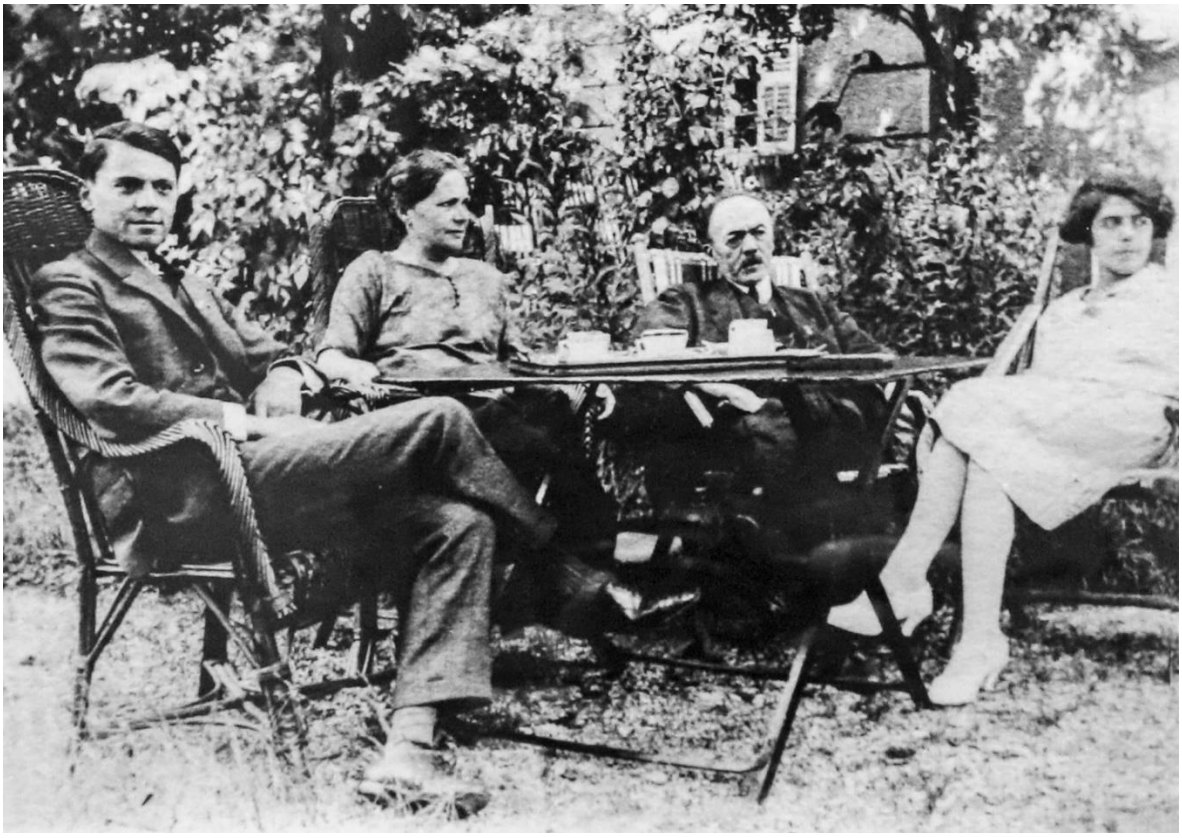

*Jean Moulin en compagnie de ses parents et de sa sœur Laure à la fin des années 20 dans le jardin de la sous-préfecture d'Albertville.*

*La dernière partie du musée rassemble tous les hommages rendus à Jean Moulin, premier président du Conseil National de la Résistance. Il a été élevé à titre posthume le 6 octobre 1946 à Béziers (sa ville natale), au grade de général de division. Les villes, sous-préfectures et préfectures où il a été en poste l'ont également honoré. Plus d'un millier de rues et 3000 établissements scolaires portent son nom en France.*

*Des monuments élevés en sa mémoire sont également nombreux. Ci-contre : le mémorial sur la route Jean Moulin au nord de Salon-de-Provence, inauguré le 28 septembre 1969 (sculpture de Marcel Courbier) en présence du Premier Ministre Jacques Chaban-Delmas.*